

d.3 Version 7.2

einfacher. komfortabler. effizienter.

Erfolgreicher und effizienter mit der neuen d.3 Version 7.2

d.3 Version 7.2 ist das Ergebnis der konsequenten Weiterentwicklung unserer Philosophie – wir wollen den Arbeitsalltag unserer Kunden einfacher, komfortabler und effizienter gestalten.

Unsere neue Version der ECM-Suite d.3 zeichnet sich durch ihren hohen Innovationsgrad aus. Der deutliche Produktivitätsgewinn, das konsequent umgesetzte Einfachheitsprinzip und der perfekte Zuschnitt auf das Anwendungsverhalten typischer Benutzer haben uns im Jahr 2012 ausgezeichnet. Wir sagen danke für Ihr Vertrauen und begeistern gerne in der Version 7.2 unter anderem mit folgenden Features „Made in Germany“.

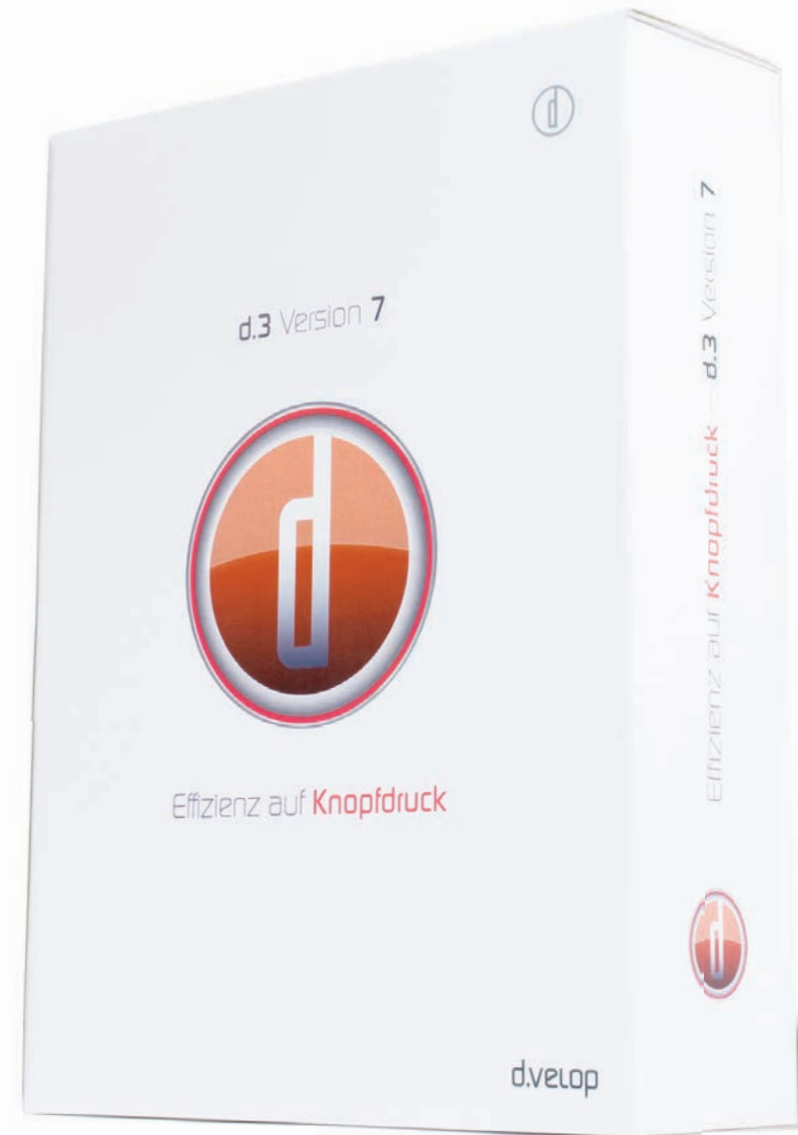

d.3 smart explorer



Optimierte Verknüpfungsansicht ermöglicht mit einem Blick Übersicht der Aktenzusammenhänge

Die bekannte Verknüpfungsansicht wurde weiter optimiert. Sie sehen nun direkt die Strukturen bis zur höchsten Aktenebene – und auch bei Verwendung in mehreren Akten sehen Sie direkt, worin sich das markierte Element aus der Trefferliste überall befindet.

Auch hier können Sie nun noch individuellere Einstellungen vornehmen: Die Elemente können sowohl in alphanumerischer Reihenfolge als auch gemäß der letzten Änderung angeordnet werden.

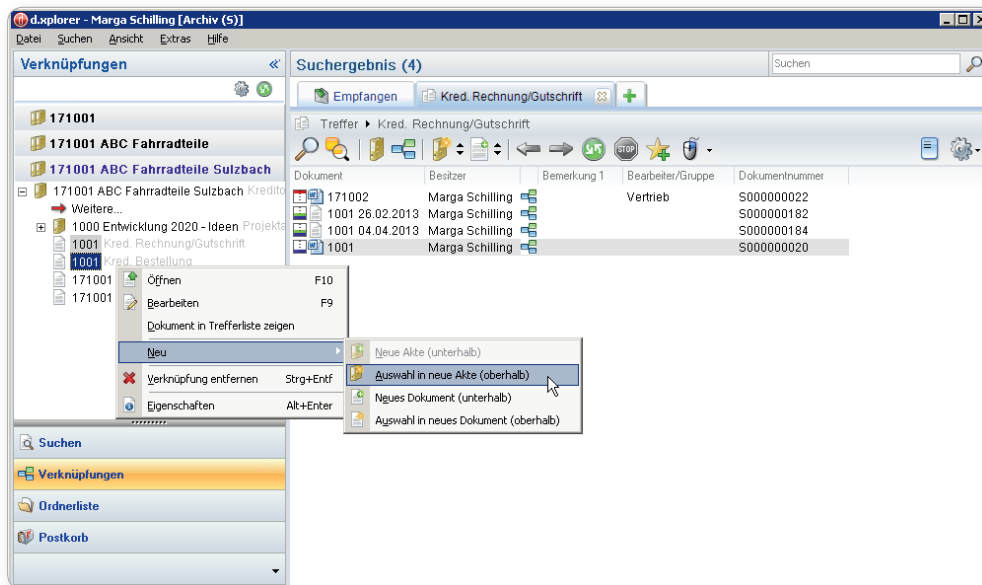

Individuelle Postkorbeinstellung

Ab sofort bestimmen Sie die Anzahl der Einträge selbst. Die bisherige Limitierung der Postkorbeinträge wurde aufgehoben. Darüber hinaus entscheiden Sie, ob die Mengenübersicht im Postkorb dargestellt werden soll. Und unabhängig davon, wie viele Einträge zunächst geladen werden: Sie sehen mit der Version 7.2 direkt die gesamte Anzahl Ihrer Postkorbeinträge, auch bei sehr großen Postkörben steht Ihnen diese Information schnell zur Verfügung.



Schnellere und vereinfachte Workflow-Bearbeitung

Die Abarbeitung vieler Workflows, wie zum Beispiel für die Finanzbuchhalter bei der Rechnungsprüfung, wird Ihnen durch neue Funktionen vereinfacht. Mehrere markierte Aufgaben können in der Version 7.2 hintereinander abgearbeitet werden. Dokumente können in der verbesserten Workflowansicht nicht nur angeschaut werden, hier stehen Ihnen auch neue Funktionen zur Verfügung. Zusätzliche Dokumente können per drag & drop über die Verknüpfungsansicht hinzugefügt werden. Die Historie des Workflows und Verlaufsdiagramme sind einfach erreichbar. Durch die individuellen Einstellungsmöglichkeiten können Sie Ihre Workflow-Anzeige entsprechend Ihrer Bedürfnisse gestalten.

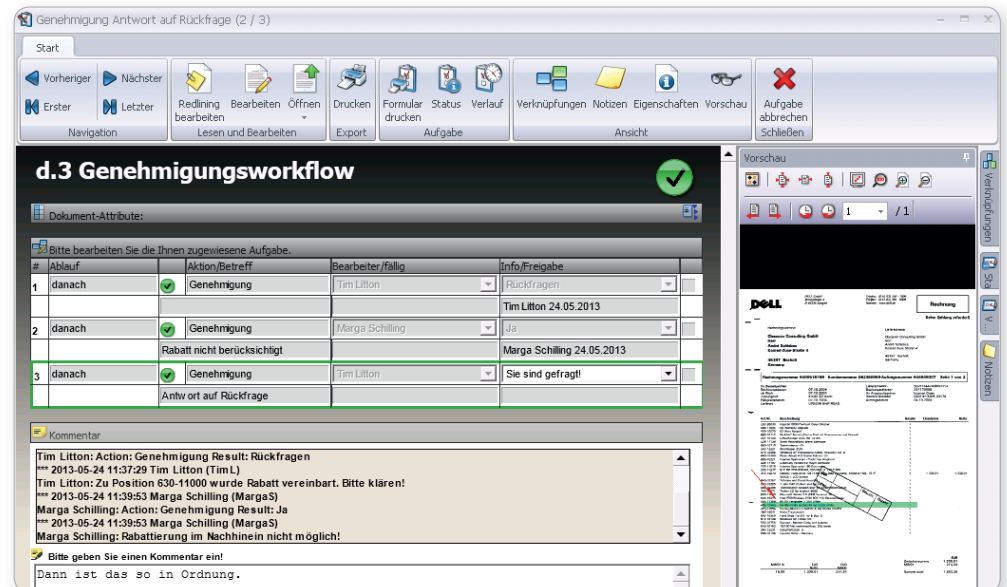



Optimierte Zusammenarbeit und Organisation

Eine neue Farbkennzeichnung ermöglicht die Hervorhebung und Recherchemöglichkeit innerhalb von Akten oder Suchtrefferlisten – die Bedeutung der Farben kann im Unternehmen organisatorisch festgelegt werden.



Übersichtlichkeit in der Trefferliste und der Aktennavigation

Akten ohne Inhalt sind durch die graue Einfärbung nun optisch direkt erkennbar. Die Möglichkeit der Handaktenbildung trägt zur einfachen und strukturierten Ablage bei.

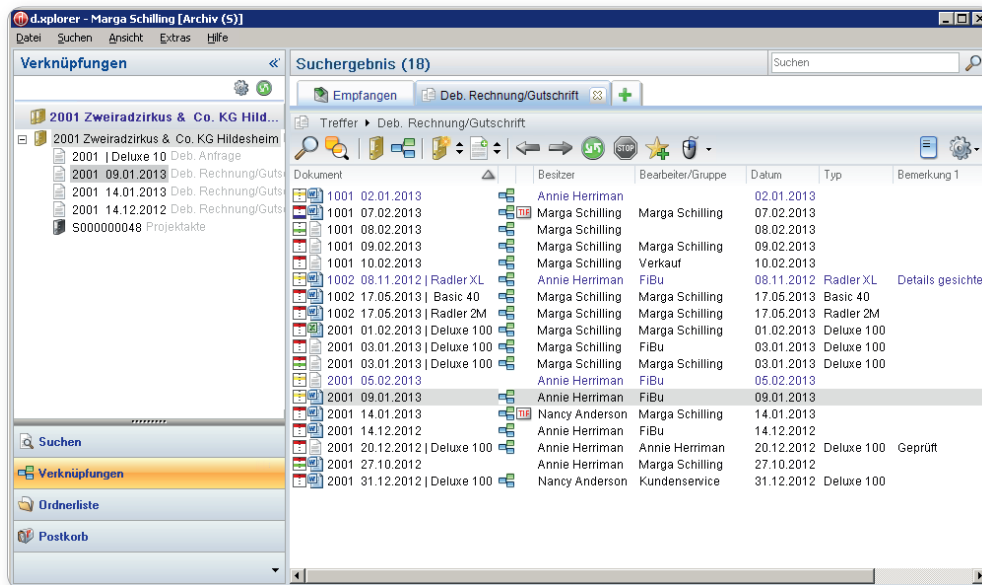

Auf den ersten Blick

Digital signierte Dokumente werden nun mit einem Icon versehen und sind auf einen Blick erkennbar.



Treffer verfeinern hilft Finden

Eine durch Sie maßgeschneiderte Verknüpfungsansicht und deutlich komfortablere Einstellungs-möglichkeiten helfen beim Finden. Zum Beispiel die eingestellte Tiefe der Ansicht, die ausgewählte Sortierung von Werten und eine individuelle Kategorisierung der Eigenschaften führen schnell zum Ziel. Eine beliebige Kombination hilft Ihnen sowohl beim Suchen im Postkorb als auch bei der Verfeinerung Ihrer jeweiligen Trefferliste.

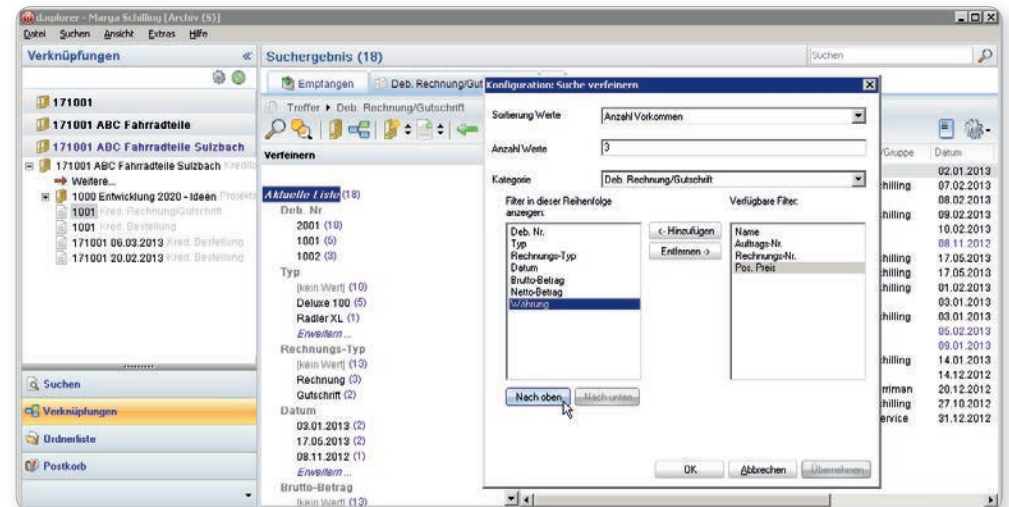

d.3 view



Redlinings direkt mit dem Dokument verschmelzen

Wenn sich ein Dokument im Status Freigabe befindet, können neue Redlinings erzeugt und zu einer neuen Dokumentversion verschmolzen werden.

d.3 process manager

Überarbeiteter Process Manager unterstützt mehr Prozesse

Ein neues Web-Interface für den d.3 process manager bietet eine kontinuierlich aktualisierte Anzeige. Die Prozesse können in selbstvergebene Gruppen aufgeteilt werden. Die Anzahl der mit einem Prozessmanager ausführbaren Prozesse wurde von 100 auf 300 erweitert.

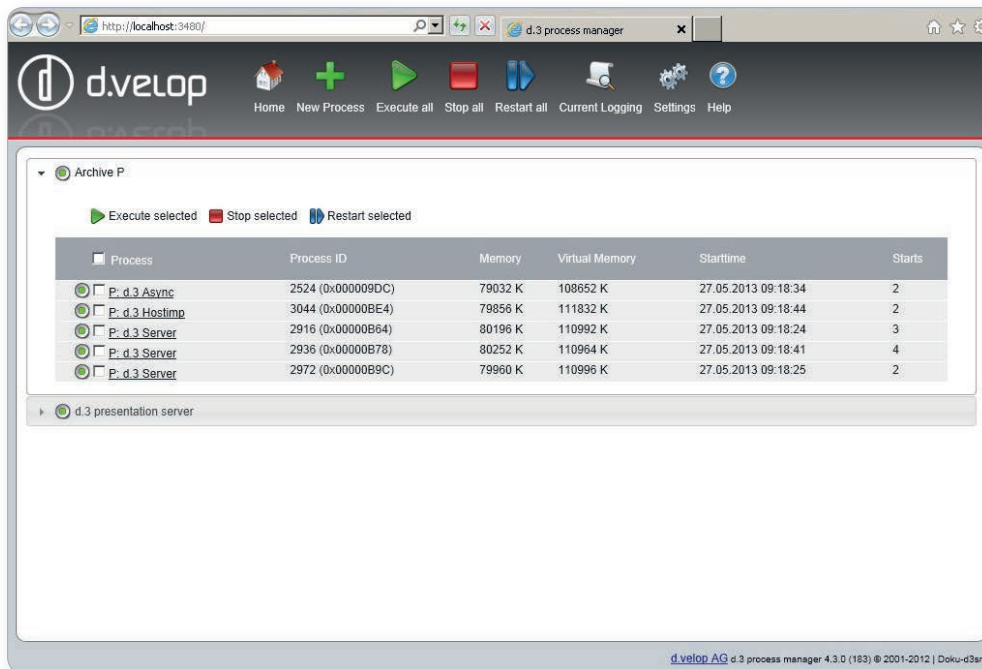

d.3 server

Verbesserung der Delegation von Rechten

Der d.3 server bietet Ihnen nun eine mehrstufige Adhoc Rechtevergabe, eine Kette von Weiterleitungen ist möglich.

Erweiterung der Caption

Die Caption bietet die zentrale Zusammenfassung der wichtigsten Eigenschaften eines Dokuments oder einer Akte. Sie können nun auch Standard-Dateieigenschaften wie den Dateinamen oder den Autor in die Caption übernehmen. Die gesamte Administration der Caption wurde deutlich erweitert.

Optimierung im Hook Umfeld

Aus JPL heraus können nun noch komfortabler Webservices aufgerufen werden, um bspw. Daten beim Dokumentimport aus dem ERP System zu ermitteln. Zudem wurden die Nutzungsmöglichkeiten für den Java-Hook erweitert, die Nutzung ist nun in allen Hook-Einsprungpunkten und im Workflow möglich.

API Startart

Vermeidung des manuellen Startens von Workflows, die per Hook/API gestartet werden – hier kann nun eine eigene Startart hinterlegt werden.

LDAP

Verschiedene Quell-Domänen mit unterschiedlichen administrativen Usern und Passwörtern können nun im d.3 verwaltet werden.

Für Techniker

d.3 Version 7.2 – einfacher. komfortabler. effizienter.

d.3 admin

Performance

Erleben Sie eine verbesserte Performance bei der Administration von Systemen mit großen Nutzerzahlen. Die Einstellungen für Benutzer und deren Gruppenzugehörigkeiten können sehr schnell konfiguriert werden.

Anmeldename	Benutzername	Vollständiger Name	Abteilung	Werk	E-Mail	Telefon	Gesperrt
test	test	dvelop					Nein
user1	user1	Chef					Nein
user2	user2	Bereichsleiter					Nein
user3	user3	Abteilungsleiter					Nein
user4	user4	Konstrukteur					Nein
user5	user5	Praktikant					Nein

d.ecs License Server

Verbesserte Lizenzvergabe

Es ist möglich, verschiedene Lizenzserver mit unterschiedlichen Lizenzen in einem Netzwerk zu betreiben.

ready for  Windows 8

d.3 Version 7.2

einfacher. komfortabler. effizienter.



Metternicher Straße 4
53919 Weilerswist

T +49 2254 9643 0
F +49 2254 9643 777

info@edoc.de
www.edoc.de
